

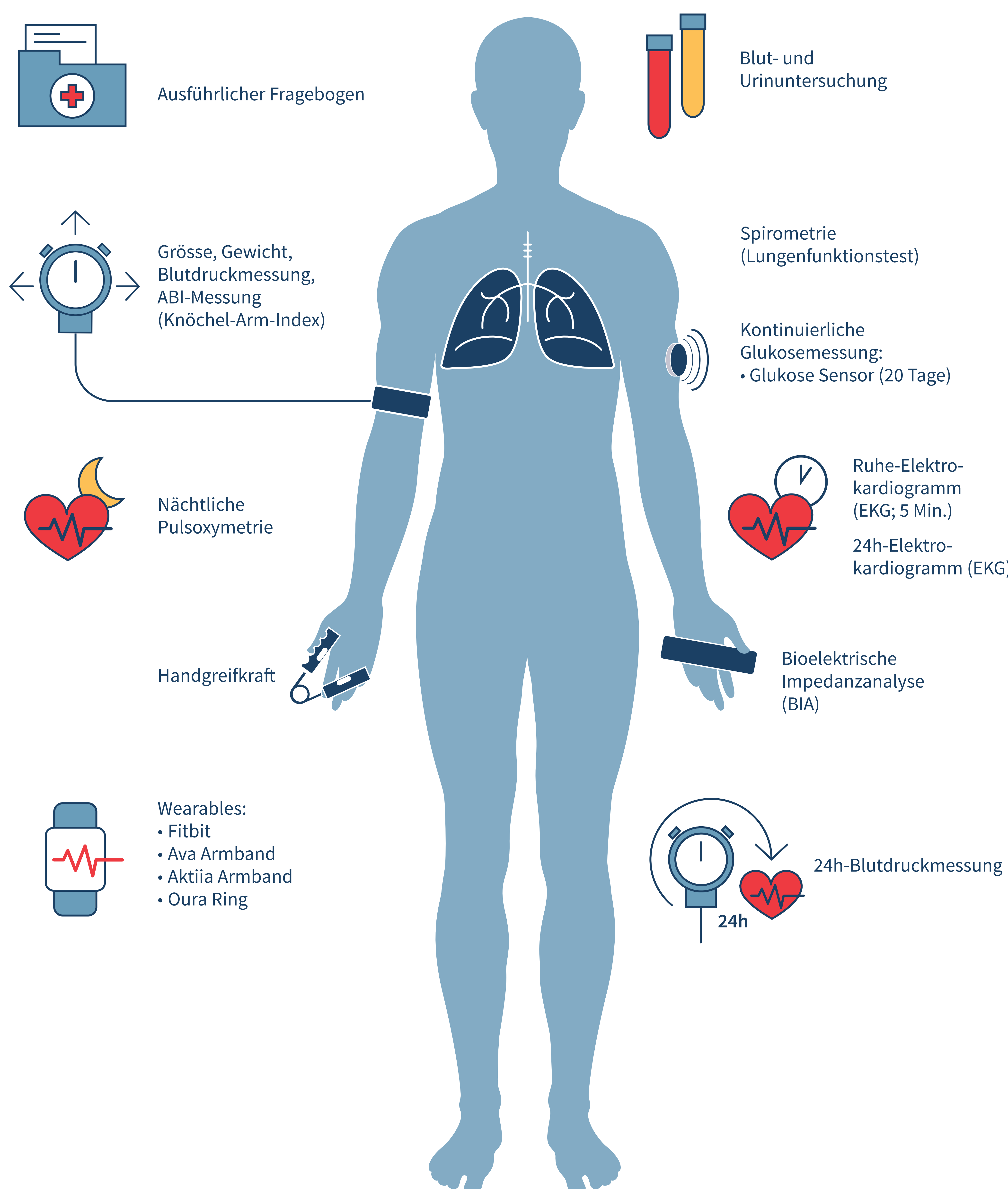

Prospektive Beobachtungsstudie zur Erforschung der Ursachen von kardiovaskulären Risikofaktoren für das Auftreten von Herz-Kreislauf-Erkrankungen



Was sind kardiovaskuläre Risikofaktoren?



Bluthochdruck



Diabetes

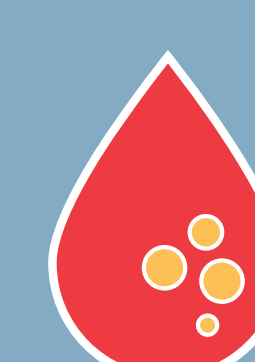

Hohe Blutfette

Design und Einschlusskriterien

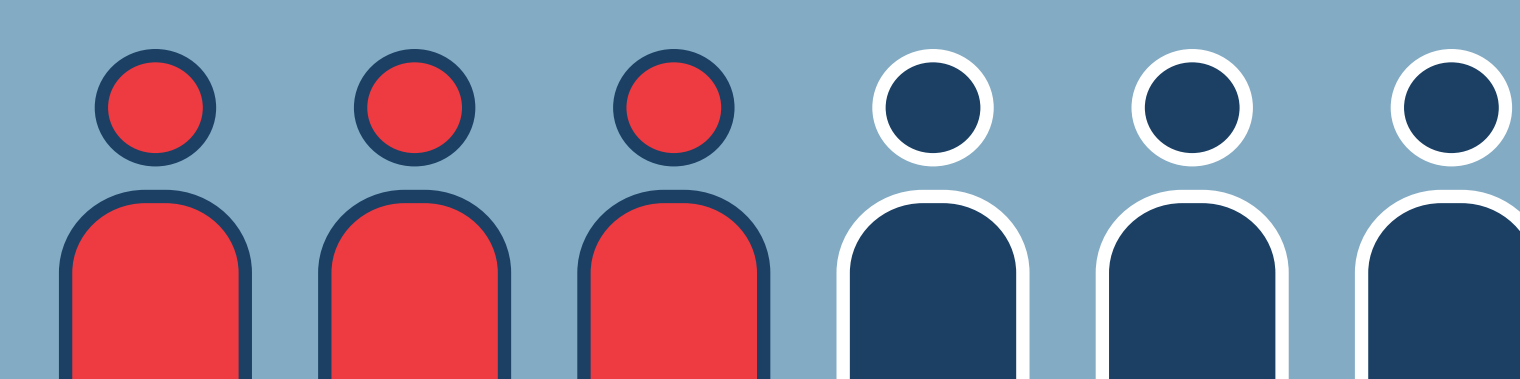

Gesund, 25 bis 41 Jahre alt, wohnhaft in Liechtenstein

Untersuchungen und Studienteilnehmer:innen

GAPP I	2010–2013 2'170 Teilnehmer:innen
GAPP II	2014–2018 1'746 Teilnehmer:innen
GAPP III	2018–2023 1'750 Teilnehmer:innen
GAPP IV	Start 2023 180 Teilnehmer:innen (Stand Juni 2025) Folgeuntersuchungen alle 3–5 Jahre

Zahlen und Fakten



> 50 Publikationen in renommierten medizinischen Zeitschriften



16 medizinische Dissertationen



24 medizinische Masterarbeiten

STUDIENLEITUNG

Prof. Dr. med. MPH Lorenz Risch
Dr. med. Martin Risch
Prof. Dr. med. David Conen

PARTNER

Amt für Gesundheit Liechtenstein
McMaster University, Hamilton, Kanada

FINANZIERUNG

Aktiia AG
Diabetes Center Berne (DCB)
Fürst Franz Josef von Liechtenstein Stiftung
Hanela Stiftung
Labor Dr. Risch
Mach-Gaensslen Stiftung

Schiller AG
Schweizerische Herzstiftung
Schweizerische Hypertoniegesellschaft
Schweizerischer Nationalfonds
Universitätsspital Basel